

Fundada em 12 de Junho de 2002
CNPJ 05.266.115/0001-46
Site: www.repartir.org.br
E-mail: repartir@repartir.org.br

Rua Oito de Dezembro, 717 - Vila Isabel
Tel.: (21) 2234-9791 - CEP: 20550-200
Rio de Janeiro - RJ - Brasil



BOLETIM – ANO 7 – Nº 19 - JULHO / 2009 - Distribuição Gratuita

EDITORIAL

Ao completarmos 7 anos de existência, vimos agradecer imensamente a todos os nossos parceiros, voluntários, contribuintes, empregados, empresas que fazem doações e campanhas para nossa Instituição, enfim, a todos que se agregaram a nós nesta cruzada em prol das crianças atendidas pelo Hospital Municipal Jesus que nos são encaminhadas para apoio social, visando suas respectivas não reinternações. Realizamos solenidade festiva no dia 17 de junho com a presença de instituições e pessoas que nos apóiam, oferecendo-lhes diploma de agradecimento (fotos ao lado), num clima de alegria e emoção, encerrado com a apresentação brilhante do Coral da Cabana, Sociedade Espírita Antonio de Aquino.

Trabalho igual ao nosso é feito há 18 anos pela Saúde Criança Renascer, Refazer, Ressurgir, Recomeçar, Reagir, Reviver, Renovar, Recriar, Reconstruir, Repensar, Reacender, Responder, Resolver, Reconquistar, Reflorescer, Reunir, Recontar, Remai, Restituir, Restaurar e outros começando seus trabalhos, como Reabilitar, totalizando 25 instituições, todos fazendo parte da Rede Saúde Criança, buscando melhorar o atendimento às crianças e suas famílias e ampliar o número de Instituições com esta Missão nos próximos anos.

Internamente estamos nos estruturando, realizando Diagnóstico Organizacional, Análise Institucional, revendo nossos processos, para nos adequarmos aos novos ventos que soprarão em nossa direção, demandando que crescamos, aumentando o número de crianças/famílias atendidas mensalmente de 120, em média, para o dobro nos próximos 3 anos. Pode parecer uma meta muito ambiciosa, entretanto, o Hospital Municipal Jesus tem demanda muito grande de crianças/famílias com o perfil para o nosso atendimento social. Hospital totalmente pediátrico, com 74 anos de existência, sendo referência em diversas especialidades médico-pediátricas, dispo de 120 leitos, recebendo inúmeros pacientes, mensalmente, provenientes de todos os cantos da cidade e da baixada fluminense e mesmo do interior do Estado do Rio de Janeiro.

Ao atuarmos sobre os determinantes de saúde (remédios, alimentação, profissionalização, moradia, cidadania, educação), a REPARTIR proporciona uma diminuição no número de reinternações no Hospital Municipal Jesus. Um de nossos desafios deste ano é medirmos tal impacto.

Sentimo-nos muito orgulhosos de nosso trabalho, ao mesmo tempo, que desafiados a apoiar, cada vez mais estas famílias desvalidas. Nosso trabalho é um Ato de Amor, e, em última análise, em prol da PAZ!

A Diretoria

Muita alegria na Festa de Aniversário da

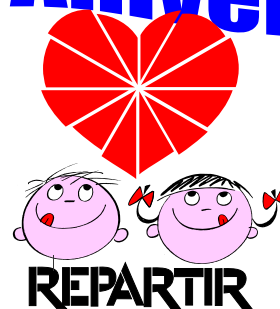



PRESTAÇÃO DE CONTAS - ASSOCIAÇÃO REPARTIR

Período: Janeiro a Junho 2009

Receitas		Despesas	
Contribuição de Associados	18.380,07	Assist. à Criança e à Família	82.014,85
Doações Pessoa Física	4.177,00	Aquisição de Remédios/Aparelhos	2.467,64
Doações Pessoa Jurídica	29.900,00	Aquisição de Alimentos	9.460,50
Padrinhos	1.850,33	Passagens para mães participarem em cursos	2.162,65
Eventos	2.437,20	Fretes para levar doações	2.340,00
Brechó	19.057,00	Diversos	902,00
Diversas	440,30	Visitas domiciliares (Projeto UNIMED-RIO)	11.039,16
Alimentos recebidos	38.497,62	Distribuição de Alimentos e Produtos recebidos	53.642,90
Produtos recebidos	14.992,30	Despesas Adm.	17.146,10
Total de Receitas	129.731,82	Desp. Pessoal	25.761,22
Saldo em 31/12/2008	15.484,06	Desp. Financ.	875,40
Saldo em 30/06/2009	19.418,31	Total de Despesas	125.797,57

Obs.: No lançamento das doações de alimentos estão incluídos os valores correspondentes às cestas de padrinhos e madrinhas.

Resultados do Atendimento - jan a jun 2009

	Jan	Fev	Mar	Abr	Mai	Jun
Famílias Cadastradas	751	752	765	769	773	783
Famílias em Atendimento	120	121	134	138	109	107
Atendimentos do Mês	108	102	150	116	117	135
Novos	9	1	13	4	5	8
Desligamentos	3	0	0	0	34	10
Extras	6	7	9	8	11	10
Retorno	1	0	0	0	0	1
Falecimentos	0	0	0	0	1	0
Encam Cidadania	7	10	7	23	16	5
Mães em Cursos	0	3	5	4	5	9
Visitas Domiciliares	27	25	34	34	27	25
Projeto Madrinha	33	33	33	24	24	26
Kg Alimentos Doados	2108	1826	2843	1829	1721	1676
Leite Integral	292	123	149	295	282	272
Leite Especial	19	19	12	14	18	4
Fraldas Descartáveis (pct)	139	141	84	82	81	47
Fraldas Pano (kits com 5U)	0	0	0	0	0	12
Cestas Básicas Doadas	58	59	74	70	74	63
Cestas Madrinha Doadas	22	27	30	29	20	25
Material Escolar (kits) Doados	0	3	84	68	79	40
Mochilas c/kits Doados	0	4	0	30	30	1
Carrinhos de Bebê	10	0	3	1	1	2
Nebulizadores	0	0	3	1	1	2

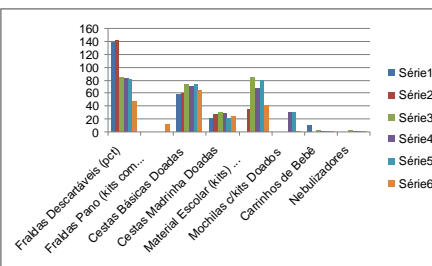
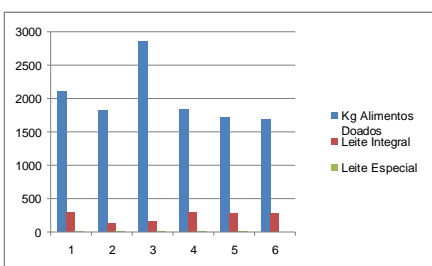
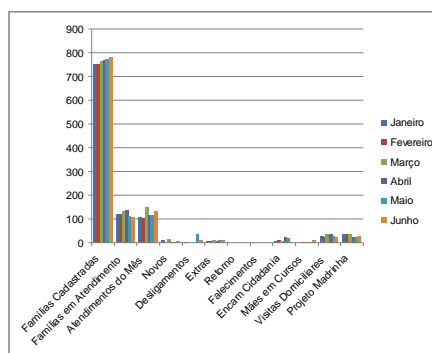

COMO COLABORAR?

Existem várias formas de Repartir conosco:

Pessoa Física:

• **Sócio Contribuinte:** Você se cadastra e escolhe o valor para contribuição através de boleto bancário.

• **Apadrinhando uma Criança:** Você escolhe uma criança para apadrinhar e passa a doar mensalmente, de forma integral ou parcial, itens necessários para a recuperação da criança.

• **Apadrinhando um grupo de crianças:** Você contribui mensalmente com um valor, o qual, somado ao valor doado por outros padrinhos, beneficia a um grupo de crianças.

• **Sendo Voluntário:** Suas habilidades e o seu tempo livre podem ser aproveitados em tarefas diversas dentro e fora da Associação.

• **Doando ou Arrecadando:** roupas, alimentos, brinquedos, utensílios, fraldas e outros gêneros, que são doados às famílias ou vendidos no brechó, uma das principais fontes de renda para os nossos atendimentos.

• **Oferecendo transporte:** para pegar contribuições nas residências, quando for preciso.

• **Divulgando a Associação:** em seu círculo de amigos e familiares, na empresa onde trabalha, escola de filhos, etc. Quanto mais pessoas conhecerem e apoiarem a Associação, maior será o resultado para a sociedade.

Pessoa Jurídica:

• **Financiando Projetos** - com o financiamento de projetos específicos, sua empresa consegue avaliar mais diretamente o impacto de seu apoio, além de exercer uma ação socialmente responsável, que pode estar, inclusive, alinhada a sua linha de negócio.

• **Doando Serviços** - Serviços gráficos, marketing, consultoria, apoio jurídico, etc.

• **Estimulando a ação voluntária e a solidariedade de seus empregados** - sua empresa pode "adotar" a REPARTIR e estimular a ação de seus empregados por meio de:

- realização de campanhas de doações
- instalação de uma CAIXA DE COLETA permanente de itens para o brechó

- distribuição do boletim da REPARTIR

- estímulo ao apadrinhamento de crianças

- estímulo à ação voluntária dos empregados

• **Realizando eventos** em prol da REPARTIR

• **Destinando parte da renda** obtida com produtos/serviços, para apoio aos projetos da REPARTIR.

• **Comprando brindes** solidários com a marca Repartir.

• **Sendo sócio contribuinte** - sua empresa pode contribuir com a doação espontânea (periódica ou pontual) de valores.

"Repartindo seus talentos conosco, sua empresa estará repartindo ESPERANÇA em muitos lares."

Nosso patrocinador



www.redesaudecrianca.org.br
A Rede Saúde Criança está em reuniões de planejamento com vistas aos próximos passos para o crescimento. Contando hoje com 25 Instituições e atendendo a mais de 1.000 famílias.

A Associação Repartir precisa de:

Alimentos não perecíveis - Cadeiras especiais de transporte Star Baby - Leite - Brinquedos - Carrinhos de bebê - Camas e berços - Fraldas descartáveis e de pano - Roupas de cama e banho - Cobertores - Colchonetes - Filtros de água - Roupas de crianças e adultos - Utensílios domésticos básicos - Tábuas de assento sanitário - Ventiladores

Conta bancária para depósitos:

Banco ABN Amro Real
Agência: 1208 Conta: 1000960-5

ESPAÇO DO VOLUNTÁRIO

Bem-vindos novos voluntários: Fátima - Assistente Social, Célia - Assistente Social, Pedro - Eventos

Composição da Associação

DIRETORIA	Dr. Paulo Roberto da Silva Peres
Presidente: Dra. Vera Lucia Queiroz Bomfim Pereira	Marcela Aloe Pinheiro Guimarães
Vice-Presidente: Ester Pereira Pontes	CONSELHO CONSULTIVO
1ª SECRETÁRIA	Dr. Darlan Buissa
Marilena Glech	Ana Lucia Viçosa da Cruz Almeida
2ª SECRETÁRIA	Dr. Armando Amoedo
Valeria Ramos de Oliveira	Dr. Marisa Aloe C. Castro e Silva
1º TESOUREIRO	Carmen Lúcia dos Santos Pinto
Vástia Mega	Vagner Pontes dos Santos
2º TESOUREIRO	José Carlos Alves
Maria Luiza da Cruz Beltrão	Lúcia Barreto
CONSELHO FISCAL	Maria Ignez Moczydlower
Denise Moreira de Souza	Maria José de Oliveira
Joanita Kneip Buissa	Patrícia Alcântara Machado (suplente)



NOSSAS PARCERIAS:

COMA UNIMED-RIO

No dia 21/06, estivemos presentes, mais uma vez nas Olimpíadas UNIMED-RIO, no Espaço Rio Ativa no Centro da Cidade, com 2 mães de crianças atendidas pela REPARTIR que levaram produção de artesanato para venda. Outros parceiros de Responsabilidade Social da UNIMED-RIO estiveram presentes tais como: Papel Pinel, CDI, Instituto Terrazul e Saúde Criança Renascer. Em seguida a UNIMED-RIO, em homenagem a REPARTIR por seus 7 anos de existência nos doou a arrecadação dos ingressos do evento e agasalhos e cobertores. Na semana seguinte recebemos mais agasalhos de Campanha realizada no Contact Center da UNIMED-RIO no Centro da cidade. Neste período participamos da Capacitação de Parceiros nos seguintes temas: Gestão de Pessoas, Captação de Recursos, Diagnóstico Organizacional, Indicadores e Monitoramento, Prestação de Contas. Convidamos a UNIMED-RIO para proferir palestra sobre Responsabilidade Social no dia 17/06, quando festejamos nosso 7º Aniversário de existência. Débora Nassiff (fotos 2 e 5 da pág. 1), representou a UNIMED-RIO com Mariana Martins e falou sobre Sustentabilidade. Agradecemos a Virgínia (Dir. de Relações Externas), Ana Vargas (Gerente de Relações Públicas e Sustentabilidade), Marcela Magalhães e a todos da UNIMED-RIO pela parceria cada dia mais afinada que vimos construindo desde 2004, inicialmente com o patrocínio das Visitas Domiciliares e em seguida também com Campanhas e Capacitações.

COMA SAÚDE CRIANÇA RENASCER

A Saúde Criança Renascer é nossa parceira desde sempre, oferecendo Capacitações a nossos voluntários, cursos para nossas mães, e atualmente aporte financeiro, além de patrocínio de nossas Auditorias Externas, que são realizadas desde o ano de 2006.

COMA CHEMTECH

Além da criação e manutenção de nosso Banco de Dados, a Chemtech sempre realiza campanhas em prol da REPARTIR e adere a nossos pedidos, bem como patrocina, anualmente, nossa Festa de Natal.

"Parabéns à CHEMTECH por ter sido eleita, mais uma vez, "A Melhor Empresa para se Trabalhar"!!! Primeira de um ranking de 25 melhores empresas para se trabalhar no Estado do Rio, na 2ª edição do Great Place to Work Institute em parceria com a Associação Brasileira de Recursos Humanos (ABRH-RJ). É a 3ª vez que a CHEMTECH é eleita, a nível estadual. A empresa também foi eleita a 2ª "Melhor Empresa para se Trabalhar" à nível nacional num ranking de 100 empresas. A UNIMED-RIO e a Cultura Inglesa também ficaram entre as premiadas. A pesquisa elege companhias que se destacam não só por desenvolver práticas eficientes de gestão, mas também por manter um elevado índice de confiança entre líderes e funcionários. Parabéns, portanto, às 3 empresas, que nos apoiam!!

NOSSAS CAMPANHAS

DE FRALDAS DE PANO

Há já algum tempo pensamos em realizar campanha para arrecadar fraldas de pano, como alternativa mais realista de doação de fraldas para nossas crianças, e recebemos 255 fraldas de pano, doadas pela Casa Maçônica do Centro da Cidade, passando a doá-las. Algumas mães comentaram que preferiam as descartáveis, que continuamos a receber e doar, entretanto, nossas assistentes sociais lembram-lhes que as fraldas de pano podem ser usadas várias vezes, constituindo-se em economia. Trata-se de atitude educativa da nossa parte insistir em Campanha permanente de fraldas de pano.



DE ARRECADAÇÃO PERMANENTE NO EXTERNATO CORAÇÃO EUCARÍSTICO

Começamos em maio a Campanha permanente de arrecadação no Colégio Coração Eucarístico, com a colocação de container na entrada. Assim, aumentamos substancialmente nossas arrecadações de alimentos, leites, roupas, sapatos e outros itens, para doações a nossas crianças e para venda no nosso brechó. Isto foi possível graças à iniciativa das voluntárias Márcia Aloe e Maria Ignez Moczdlower, e à aquiescência da direção do Colégio. Também estivemos presentes na Festa Junina do Colégio, divulgando nossa

Instituição e vendendo camisas. Agradecemos a todas as pessoas envolvidas no processo e na parceria como um todo.



DE DOAÇÃO DE MATERIAL ESCOLAR

Neste ano, a Campanha de Material Escolar aconteceu de Janeiro a Março, onde captamos e doamos 305 kits e 61 mochilas com kits. Agradecemos a todos que trouxeram itens de material escolar

viabilizando estas doações a nossas crianças e seus irmãos.



PROFISSIONALIZAÇÃO DAS MÃES

Em 2009 ampliamos as parcerias para profissionalização das mães, com o envio de algumas delas para cursos no SENAI-CETIQ do Riachuelo, além do Hotel-Escola no Centro da Cidade, Oficina de Mães na REPARTIR, na Ressurgir, Reconstruir, Restituir, além dos já tradicionais cursos de beleza na Saúde Criança Renascer. Buscamos, incessantemente, cada vez mais parcerias e ampliação de possibilidades para as mães de nossas crianças atendidas de modo a que tenham condições de auto-sustentação quando forem desligadas da instituição.

Estamos em campanha por novos contribuintes. Seja nosso contribuinte mensal ou trimestral! Preencha a adesão abaixo e nos envie por e-mail: cadastro@repartir.org.br ou pelo correio ou telefone para a Repartir – 2234-9791.

Torne-se um membro da Associação Repartir

Preencha os dados abaixo e envie por correio para a Associação Repartir ou encaminhe um e-mail para cadastro@repartir.org.br com as informações abaixo.

Nome: _____ Profissão: _____
Endereço: _____ Bairro: _____
Cidade: _____ Estado: _____ CEP: _____
Telefone: _____ Celular: _____ e-mail: _____

Indique abaixo, a(s) forma(s) de participação desejada:

- Sócio Contribuinte – valor trimestral _____ Padrinho/Madrinha
 Doar ou arrecadar oportunidades Oferecer
 Doar serviços
 Voluntário – Trabalho que gostaria de desenvolver : _____

Agradecimentos

- A todas as madrinhas e padrinhos, associados-contribuintes, voluntários e voluntárias (fotos 6 e 9, pág. 1), empregados, funcionários do Hospital Municipal Jesus.
- À UNIMED-RIO, CHEMTECH, DATAPREV, Cultura Inglesa (foto 13 pág 1), através de seus Grupos de Responsabilidade Social.
- Ao Externato Coração Eucarístico, Colégio Nossa Senhora de Lourdes, Colégio Martins.
- À Farmácia Exata (sucessora da Atual/Gaúcha), na pessoa do Sr. Jorge Burlamaqui que nos vende remédios a preço de custo, Farmácia Quintessência, Fórmula da Vila.
- À Obra Social do Estado que nos doou 818 latas de leite e 125 fraldas no mês de maio/09.
- À TECNOVET, Thanden Web, Trilhas do Rio, Banca de Jornal do Santinho (Av.28 Setembro), Jornal Vila em Foco, Óticas: Apolo, Lunetterie, Renna, Mary Clô do Rotary Clube de Vila Isabel (foto 14 pág. 1).
- Ao Sr. José Leonel, da Levfrut (foto 12, pág. 1), que doa farinha nutricional para as nossas crianças desde 2008. Esta farinha constitui-se em excelente suprimento nutricional para nossas crianças e seus irmãos.
- Ao ZIRALDO, pela criação e doação de nossa logomarca e aos atores/atrizes que vestiram a camisa da REPARTIR para divulgação de nosso trabalho: MALU MADER, BRUNO GAGLIASSO, MARCELO ANTHONY, SÉRGIO MARONE, FERNANDA RODRIGUES e MANOELADO MONTE.
- A todos os colaboradores que de alguma forma nos ajudaram com doações, divulgação e adesão a nossas campanhas: Grupo de loga da AABB-Tijuca, Bradesco Seguros, Sra. Marilene da Pastoral da Saúde (foto 10 pág 1), Banca do Santinho (Vila Isabel), Igreja Santa Lúcia e São Raimundo Nonato – Ramos (Sra. Paula), Igreja Sagrado Coração do Méier (D.Dalva), Barramares (Sras. Elizabeth Fazecas/Maria Teresa Lafayete), Sr. Paulo Roberto Benevides, Virgínia Modas, Sra Mercedes da Sociedade Brasileira de Anestesiologia (foto 7 pág. 1), Sr. Paulo Roberto Araújo, INCA Voluntário, Sr. Paulo Roberto de Almeida Duarte, LG Ventura Marketing (Sr. Leandro).

Empresas que repartem com a gente



"Repartindo seus talentos conosco, sua empresa estará repartindo esperança em muitos lares."

Eventos Realizados

15/04 - Palestra Rio Voluntário

17/06 - Cerimônia de Aniversário da REPARTIR
21/06 - Olimpíadas UNIMED-RIO

08/05 - Bazar das Mães



Visitas Domiciliares



Mariane e irmã. Sala.



Welinton. Criança que engordou e saiu da desnutrição, com a multi vida



Rafael. Criança que engordou e saiu da desnutrição, com a multi vida



Alexandre. criança que engordou e saiu da desnutrição com a multi vida. TV doada pelo Repartir



Bruna. Mãe com máquina para fazer tricô.



Cauã. Irmão deficiente físico.



Alexandre. Guarda roupa doado pelo Repartir.



Anderson. Armario doado pelo Repartir



Carlos Eduardo. Moveis doados.



Expediente:

Editoria: Divisão de Comunicação da Repartir.
Diagramação: Jane Fonseca

Impressão: Gráfica Stampa
Tiragem: 5.000 exemplares.
Distribuição gratuita.