

Fundada em 12 de Junho de 2002
CNPJ 05.266.115/0001-46
Site: www.repartir.org.br
E-mail: repartir@repartir.org.br

Rua Oito de Dezembro, 717 - Vila Isabel
Tel.: (21) 2234-9791 - CEP: 20550-200
Rio de Janeiro - RJ - Brasil



BOLETIM – ANO 6 – Nº 17 - SETEMBRO / 2008 - Distribuição Gratuita

EDITORIAL

Esse período foi decisivo para as atividades do ano, pois terminamos abril com pouquíssimos recursos em caixa e conseguimos dar a volta por cima. A partir do empenho de muitos voluntários na realização de eventos e da boa vontade de doadores, no mês de junho conseguimos recuperar o saldo financeiro necessário para cumprir todas as obrigações financeiras da associação.

Com esta ajuda, foi possível comprar uma nova cadeira de transporte para uma menina, estão sendo doados seis nebulizadores, fizemos uma compra de diversos filtros de água, além de continuarmos as doações de alimentos e medicamentos para nossas crianças.

Agradecemos muito a todos que doam material para o brechó, roupas, calçados, cobertores, agasalhos, alimentos, leite, fraldas, etc. Estas doações são essenciais para o trabalho desenvolvido. A nossa grande dificuldade, no entanto, é a doação em dinheiro, inclusive a adesão de novos sócios contribuintes, pois precisamos comprar vários itens para as famílias, bem como pagar funcionários e as contas relativas à administração.

Por essa razão, pedimos que nos ajudem a angariar novos sócios contribuintes para a Repartir. Atualmente isso representa uma contribuição mínima de apenas 30 Reais por trimestre, mas sendo uma contribuição regular, significa dinheiro certo para pagamento de contas.

Junte-se a nós e viva conosco a alegria de REPARTIR.

A Diretoria

Seis anos repartindo

No dia 12 de junho, completamos seis anos de atuação em prol das crianças carentes que nos são encaminhadas pelos profissionais do Hospital Jesus. São seis anos de muita luta, mas também de muito prazer pelo bem realizado às mais de 700 famílias que por nós passaram.

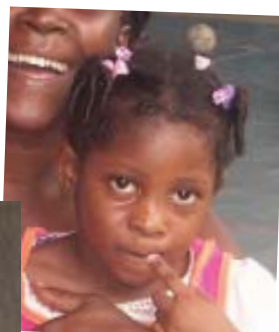

Para agradecer a Deus por esta oportunidade de servir, foi celebrada, no dia 12, uma missa na capela do Hospital Jesus, pelo Padre Paixão. Compareceram à celebração alguns voluntários, a Dra. Vera Bomfim, diretora do Hospital e membros da Pastoral da Saúde.



O jantar comemorativo foi realizado no dia 05 de junho, no Restaurante Parmê de Vila Isabel, organizado pelos voluntários Joanita e Dr. Darlam. Cerca de 80 pessoas participaram, em um momento de muita alegria e confraternização que envolveu vários voluntários, funcionários, muitos convidados e colaboradores nossos.



Dra. Marisa, presidente da Repartir, cortou o bolo de aniversário.



O jantar de aniversário da Repartir esteve bastante animado. A Dra. Vera Bonfim, Diretora do Hospital Jesus, compareceu com seu marido, Dr. Luis Bonfim e o Dr. Paulo Roberto, também do Hospital Jesus.

RESULTADOS ALCANÇADOS

PERÍODO: JANEIRO À ABRIL

Atendimentos	Mai/08	Jun/08	Jul/08	Ago/08
Atendimentos realizados	87	84	129	132
Crianças em atendimento (com pasta na REPARTIR)	84	75	124	126
Atendimentos extras	3	9	5	6
Retorno	1	0	0	0
Crianças incluídas	1	7	10	6
Visitas domiciliares realizadas	27	33	39	29
Crianças atendidas no Projeto madrinha	41	39	36	36
Encaminhamentos (cidadania)	11	7	13	6
Famílias em cursos profissionalizantes	10	3	7	6
Crianças atendidas desde a fundação	697	704	714	720

PRESTAÇÃO DE CONTAS Período: Maio/2008 a Agosto/ 2008

RECEITAS		DESPESAS	
Contribuição de Associado	8.577,12	Assistência à Criança e à Família	49.366,65
Doações Pessoa Física	5.533,80	Despesas Administrativas	11.786,89
Doações Pessoa Jurídica	18.800,00	Despesas Financeiras	559,27
Padrinhos	3.962,73	Divulgação	2.687,18
Eventos	5.941,65	Despesas com Pessoal	28.359,99
Brecho	15.759,00	Total de Despesas	28.359,99
Diversas	8.305,50		
Doação em Alimentos	28.730,03		
Total de Receitas	92.759,98		

Saldo do período - **2.849,85** Saldo em 30/04/2008 - **12.903,25** Saldo em 31/08/2008 - **15.753,10**

Nosso patrocinador



Alimentos doados (Kg)

MAI	JUN	JUL	AGO
1006	1397	1102	1224

Conta bancária para depósitos:

Banco ABN Amro Real

Agência: 1208

Conta: 1000960-5

A Associação Repartir precisa de:

Um jogo de microfone e caixa de som para realização de eventos em espaços abertos e grandes - Alimentos não perecíveis – Cadeiras especiais de transporte Star Baby – Leite – Brinquedos – Carrinhos de bebê – Camas e berços – Fraldas descartáveis e de pano – Roupas de cama e banho – Cobertores – Colchonetes – Filtros de água – Roupas de crianças e adulto – Utensílios domésticos básicos – Tábuas de assento sanitário – Ventiladores

Composição da Associação

DIRETORIA

Presidente: Dra. Marisa Aloe C. de Castro e Silva

Vice-Presidente: Denise Moreira de Souza

1ª SECRETÁRIA

Vanda de Oliveira Magalhães

2ª SECRETÁRIA

Maria Luiza da Cruz Beltrão

1º TESOUREIRO

Vagner P. dos Santos

2º TESOUREIRO

José Carlos Alves

CONSELHO FISCAL

Marilena Glech

Dr. Paulo Roberto da Silva Peres

Marcela Aloe Pinheiro

Joanita Buissa

CONSELHO CONSULTIVO

Dra. Vera Lucia Queiroz Bomfim Pereira

Dr. Armando Amoedo

Ana Lucia Viçoso da Cruz Almeida

Carmen Lúcia dos Santos Pinto (suplente)

Elenira Ferreira Pontes dos Santos

Ester Pereira Pontes

Lúcia Fernandes Barreto

Maria Ignez Moczydlower

Vástia Mega

Desligamento	Jan/08	Fev/08	Mar/08	Abr/08
Crianças desligadas	3	1	19	0
Desligamentos por abandono familiar	0	0	0	0
Falecimento	1	0	1	0

COMO COLABORAR?

Existem várias formas de Repartir conosco:

Pessoa Física:

- **Sócio Contribuinte:** Você se cadastra e escolhe o valor para contribuição através de boleto bancário.
- **Apadrinhando uma Criança:** Você escolhe uma criança para apadrinhar e passa a doar mensalmente, de forma integral ou parcial, itens necessários para a recuperação da criança.
- **Apadrinhando um grupo de crianças:** Você contribui mensalmente com um valor, o qual, somado ao valor doado por outros padrinhos, beneficia a um grupo de crianças.
- **Sendo Voluntário:** Suas habilidades e o seu tempo livre podem ser aproveitados em tarefas diversas dentro e fora da Associação.
- **Doando ou Arrecadando:** roupas, alimentos, brinquedos, utensílios, fraldas e outros gêneros, que são doados às famílias ou vendidos no brechó, uma das principais fontes de renda para os nossos atendimentos.
- **Oferecendo transporte:** para pegar contribuições nas residências, quando for preciso.
- **Divulgando a Associação:** em seu círculo de amigos e familiares, na empresa onde trabalha, escola de filhos, etc. Quanto mais pessoas conhecerem e apoiarem a Associação, maior será o resultado para a sociedade.

Pessoa Jurídica:

- **Financiando Projetos** - com o financiamento de projetos específicos, sua empresa consegue avaliar mais diretamente o impacto de seu apoio, além de exercer uma ação socialmente responsável, que pode estar, inclusive, alinhada a sua linha de negócio.
- **Doando Serviços** - Serviços gráficos, marketing, consultoria, apoio jurídico, etc.
- **Estimulando a ação voluntária e a solidariedade de seus empregados** - sua empresa pode "adotar" a REPARTIR e estimular a ação de seus empregados por meio de:
 - realização de campanhas de doações
 - instalação de uma CAIXA DE COLETA permanente de itens para o brechó
 - distribuição do boletim da REPARTIR
 - estímulo ao apadrinhamento de crianças
 - estímulo à ação voluntária dos empregados
- **Realizando eventos** em prol da REPARTIR
- **Destinando parte da renda** obtida com produtos/serviços, para apoio aos projetos da REPARTIR.
- **Comprando brindes solidários** com a marca Repartir.
- **Sendo sócio contribuinte** - sua empresa pode contribuir com a doação espontânea (periódica ou pontual) de valores.

"Repartindo seus talentos conosco, sua empresa estará repartindo ESPERANÇA em muitos lares."



Expediente:

Editoria: Divisão de Comunicação da Repartir.

Diagramação: Jane Fonseca

Impressão: Gráfica Stampa

Tiragem: 3.000 exemplares. Distribuição gratuita.

CAMPANHAS REPARTIR

CAMPANHA PERMANENTE DE LEITE E FRALDA

Atendemos, mensalmente, mais de 100 crianças e a necessidade é muito grande. Por isso, estamos em campanha permanente para recebimento de: Leite em pó integral, Nan1, Nan2 e SoyMilke, e fralda descartável, nos tamanhos M, G e GG.

CAMPANHAS DE EMPRESAS E GRUPOS VOLUNTÁRIOS

A atuação solidária das empresas e de seus grupos de voluntários tem representado sempre uma grande ajuda para a REPARTIR.

No mês de julho recebemos doações importantíssimas. A Cultura Inglesa nos doou 4.653 itens de produtos de higiene, resultado de uma gincana realizada entre alunos de diferentes filiais. A Chemtech coletou entre seus funcionários 558 peças de agasalhos e roupas, 18 cobertores e 5 edredons. Chegaram também da Creche Pequenos Pensadores vários agasalhos. Com essas doações, nossas famílias serão mais bem atendidas em qualidade, recebendo itens que propiciarão melhor qualidade de vida, portanto, mais saúde.



Salete fez a entrega das doações arrecadadas entre os alunos da Cultura Inglesa



Chemtech entrega os agasalhos às famílias.

Chá Beneficente Movimenta Repartir

O Chá Beneficente realizado no dia 24 de julho foi um sucesso! Estiveram presentes cerca de 70 pessoas, incluindo os voluntários e funcionários. Todos puderam saborear as delícias do chá e participar do animado bingo. Os brindes do jogo incluíram cestas com produtos Avon, uma caixa decorada, uma pintura a óleo, entre outros. Cada participante, ao comprar o ingresso, ganhou uma linda caneca REPARTIR.

A montagem do chá contou fortemente com o trabalho e doações dos voluntários, com doações das senhoras Maria Rosa, Sonia Maria e Maria Angélica e com o apoio dos seguintes estabelecimentos comerciais: Tati Doces que doou uma torta de chocolate, Casa do Biscoito e a Padaria Villa's Garden que também contribuíram com gêneros para o chá e o Condomínio do Edifício Mongeral XIV que cedeu o espaço para o evento.

Agradecemos a colaboração de todos.



As voluntárias Maria Lucia, Maria José, Celia, Nazareth, Ignez e Lucia também estavam presentes no Chá.



Nosso Chá Beneficente foi bastante concorrido.

Encontros com as mães

No dia 18 de julho, a Dra. Marisa Aloe ministrou uma palestra para as mães da Repartir, em mais um evento mensal de Encontros com as Mães. O tema do encontro foi DST e Aids, que causou muito interesse e foi muito proveitoso.

Cabe observar que o Hospital Municipal Jesus é referência em AIDS pediátrica e que muitos de nossos assistidos são soropositivos.



Empresas que repartem com a gente



"Repartindo seus talentos conosco, sua empresa estará repartindo esperança em muitos lares."

Torne-se um membro da Associação Repartir

Preencha os dados abaixo e envie por correio para a Associação Repartir ou encaminhe um e-mail para repartir@repartir.org.br com as informações abaixo.

Nome: _____ Profissão: _____

Endereço: _____ Bairro: _____

Cidade: _____ Estado: _____ CEP: _____

Telefone: _____ Celular: _____ e-mail: _____

Indique abaixo, a(s) forma(s) de participação desejada:

Sócio Contribuinte – valor trimestral _____ Padrinho/Madrinha

Doar ou arrecadar Oferecer oportunidades

Doar serviços

Voluntário – Trabalho que gostaria de desenvolver : _____

AGRADECIMENTOS

- A todas as madrinhas e padrinhos, aos sócio-contribuintes, a todos os voluntários e voluntárias de nossos Grupos de Trabalho e aos funcionários do Hospital Municipal Jesus;
- Aos grupos de responsabilidade social e voluntários da DATAPREV, UNIMED-Rio, Chemtech, do Externato Coração Eucarístico, da Farmácia Quintessência, do Colégio Martins, do Colégio Nossa Senhora de Lourdes.
- Às empresas parceiras e àquelas que de alguma forma nos apoiam: Unimed-Rio, Orteng, Thanden Web, Trilhas do Rio, Chemtech, Skol Foundation, Faculdades São Camilo, Drogaria Gaúcha/Atual, Tecnovet, Banca de Jornal do Santinho, Farmácia Fórmula da Vila, Jornal Vila em Foco, Sociedade Brasileira de Anestesiologia, Ótica Apolo, Ótica Lunetterie, Ótica Renna;
- Ao ZIRALDO, pela criação de nossa logomarca e aos atores que vestiram a camisa da REPARTIR, **Banca de jornais do Santinho** para divulgação de nosso trabalho: MALU MADER, BRUNO GAGLIASSO, MARCELO ANTHONY, SERGIO MARONE, FERNANDA RODRIGUES e MANOELA DO MONTE.
- A todos colaboradores que de alguma forma nos ajudaram com doações e aderiram às nossas campanhas, entre eles: Dra. Vera Bomfim, Flavia Antonia Maroja, casal Ayrton e Julia, casal Alves e Mônica, Amigos do Clube dos Subtenentes e Sargentos do Exército, Sr. Horacio Scudero, Colégio Martins de Vila Isabel, Towers Perrin, Guarda Municipal, Gloria Brandão e amigos, Pastoral da Caridade da Igreja Nossa Senhora Aparecida, Sra. Regina dos produtos alimentícios Máximo, Dra. Adriane e amigos, Sra. Ângela do Grupo feminino Anita Garibaldi, Cleide Prado Maia, Ong Campi Mangureira, Cultura Inglesa, Creche Pequenos Pensadores, Grupo de Oração do Grajaú, Grupo Feminino Florescer da Tijuca, Condomínio do Edifício Mongeral XIV.



EVENTOS REALIZADOS

- 07/05 – Bazar do Dia das Mães no Hospital Jesus.
- 05/06 – Jantar comemorativo dos 6 anos da Repartir, realizado no Restaurante Parmê de Vila Isabel
- 06/06 – Participação na festa junina no Colégio Nossa Senhora de Lourdes
- 12/06 – Missa pelo aniversário da REPARTIR, celebrada pelo Padre Paixão, na capela do Hospital Jesus.
- 21/06 – Participação festa junina do Condomínio da Gama Lobo em Vila Isabel.
- 13/07 – Participação em evento promovido pela Unimed-RIO.
- 18/07 – Encontro com as mães – tema: DST e Aids.
- 24/07 – Chá beneficente no play do prédio da voluntária Maria Luiza.
- 28/07 – Participação no evento de comemoração do aniversário do Hospital Jesus
- 27/08 – Reunião geral de voluntários



As voluntárias Patricia e Jurema na festa do Colégio N. S. de Lourdes

Parceria na profissionalização das famílias

A parceria com a Rede Saúde-Criança tem sido de especial importância para nosso projeto de profissionalização das mães e familiares das crianças atendidas. Com o apoio da Associação Renascer, temos capacitado diversas mães nos cursos de manicure e cabelereiro. É o caso de Bruna, mãe do menino Pyterson que já está trabalhando como manicure, conseguindo assim, aumentar sua renda familiar.



Luciana, mãe do Luis Andrei, fez o curso de cabeleireira e já montou seu próprio salão.

Já a Associação Ressurgir oferece vagas nos cursos de costura, culinária (salgados) e bijouterias. Cibele, mãe do João Pedro, já está começando a confeccionar bolsas; Juliana, mãe do Leonan, está vendendo salgados na comunidade onde mora; Gislaíne, mãe de Lyene, participa do curso de bijouteria. Tanto no curso de costura quanto no de bijouteria, a produção é feita inicialmente no local do curso e as mães tem participação no lucro dos produtos produzidos, até que já estejam capitalizadas para iniciarem sua própria produção.

Alguns dos familiares dos nossos assistidos também são encaminhados para cursos na Casa de Capacitação da Prefeitura, com custeio de passagem pela REPARTIR. É o caso do pai do Leonan que está fazendo curso de eletricista.

Como nossa sede não tem espaço para desenvolvimento de cursos para as famílias, estas e outras parcerias são de fundamental importância para a efetividade do nosso trabalho. Neste sentido a atuação da nossa assistente social Eliana tem sido valiosíssima.



A mãe do Miguel fez o curso de Manicure e já está trabalhando na profissão.

EXEMPLOS DE NOSSA ATUAÇÃO:

As visitas domiciliares realizadas pela assistente social Tânia, representam um diferencial de nossa atuação. Cada família de criança assistida é visitada pelo menos duas vezes: uma ao se cadastrar e outra antes do encerramento. É na visita que a assistente confirma a real situação da família, identificando, muitas vezes, situações e necessidades que não conseguiram ser expostas pela mãe.



Cadeira de transporte para Ewerton



Cadeira de transporte e cesta básica para Alice



Nessas visitas, muitas vezes são levadas doações diversas para atender as necessidades mais urgentes da família, como colchonetes, filtros e tampos de vaso sanitário. Também são realizadas para acompanhar fretes que levam móveis e utensílios domésticos para as casas.



Filtro e kit de higiene



Chapa para Brendom

Esta ação é viável graças ao apoio da UNIMED-RIO que patrocina o Projeto de Visita Domiciliar, permitindo assim maior qualidade no nosso atendimento.

Esta ação é viável graças ao apoio da UNIMED-RIO que patrocina o Projeto de Visita Domiciliar, permitindo assim maior qualidade no nosso atendimento.



Filtro para Sara



Ester e Ana Julia, mães de crianças atendidas, receberam máquinas de costura.



Frete para entrega de Colchão para Ana Luiza.



Ventilador para Carlos Eduardo