

Fundada em 12 de Junho de 2002  
CNPJ 05.266.115/0001-46  
Site: [www.repartir.org.br](http://www.repartir.org.br)  
E.mail: [repartir@repartir.org.br](mailto:repartir@repartir.org.br)



Rua 8 de dezembro, 717 – Vila Isabel  
Tel.: (21) 2234-9791- Cep 20550-200  
Rio de Janeiro – RJ – Brasil

## BOLETIM – ANO 3 – Nº 10 – MARÇO / 2006

### UNIMED-RIO E AS VISITAS DOMICILIARES

A REPARTIR realizou 592 visitas domiciliares até este mês de Fev 2006. Tais visitas nos ajudam a atender melhor às famílias e a conhecer as suas realidades. Nestas, nossa assistente social Tânia já leva informações para encaminhamentos diversos e noções de higiene pessoal. Aliado a isto periodicamente noções sobre os assuntos mais diversos são dadas às mães das crianças atendidas, através de palestras. O apoio da UNIMED-RIO neste projeto tem sido de fundamental importância para o desenvolvimento das atividades da Repartir como um todo. Nossos agradecimentos, sempre.



### REPARTIR é indicada para o Projeto White Martins – Ano III

No terceiro ano do projeto, gerenciado pela Criança Renascer, a REPARTIR foi indicada para receber um aporte mensal de verba destinado à contratação de recursos humanos, além de verba para passagens e aquisição de remédios.

Estão sendo beneficiadas 8 instituições, 6 do Rio e 2 de São Paulo.

Este projeto é de fundamental importância para a consolidação da Rede Saúde Criança, pois prevê a contratação de profissionais, com dedicação integral pelo período de 1 ano.

O trabalho voluntário é de fundamental importância, mas a presença de pessoa contratada nas insti-

tuições permite uma continuidade no trabalho. Os voluntários doam apenas algumas horas, 1 vez por semana, e o desenvolvimento dos trabalhos fica comprometido algumas vezes. Evidentemente que a REPARTIR foi construída mais pelo trabalho de voluntários do que de profissionais, mas a presença deles estará garantindo a consolidação da instituição e sua sustentabilidade.



### EDITORIAL

Nossos agradecimentos a todos os voluntários, contribuintes, colaboradores, parceiros pelos resultados alcançados em 2005. Que tenhamos um 2006 ainda mais produtivo e motivado !

A REPARTIR está em contente pois vem conseguindo construir sua casa, tijolo por tijolo, com um bom alicerce, visando resistir a toda e qualquer tempestade que possa surgir em seu percurso. Estamos todos trabalhando para que a REPARTIR exista sempre ! Fortalecemos as nossas estruturas, trabalhando, fazendo treinamentos, sempre com muita sinceridade e buscando a harmonia entre nós. Convidamos a todas as pessoas que ainda não vieram que cheguem. Serão muito bem vindas! A REPARTIR precisa cada vez mais das pessoas, suas idéias, seu amor, sua dedicação, sua sinceridade. Juntem-se a nós !

□ A DIRETORIA

### A REPARTIR NA 45ª. FEIRA DA PROVIDÊNCIA



A REPARTIR esteve mais uma vez na tradicionalíssima 45ª. Feira da Providência no Riocentro, de 1 a 11 /12/2005. Desta vez ficamos ao lado do estande da Cruz Vermelha e em frente ao palco da Eletrobrás que fazia campanha de não desperdício da energia elétrica com shows diários, muito divertidos. Agradecemos aos voluntários que nos apoiaram nestes 11 dias de trabalho e divulgação da Repartir: Adelaide, Maria Tereza Beltrão, Carmen e Glauco, José Carlos, Carla, Elisabeth e Vanda, Jurema, Bertha, Miriam, Denise, Maria Luíza, Vástia, Lúcia e Marilena, Valéria Farias e Valéria Oliveira, Luciana, Luiz Paulo e Francimar, Tânia, sua irmã, Sandra, seu filho e sobrinho, Ana Lúcia, Mônica, Vagner, Elenira e Priscila, Sérgio, Nazareth, Célia e Ester. A Feira da Providência é o mais tradicional evento de solidariedade do Rio de Janeiro e conhecido no Brasil todo. As obras realizadas pelo Banco da Providência durante o ano dependem fundamentalmente dos resultados alcançados em cada Feira anual. Trata-se de uma obra que deve ser sempre apoiada. A GAIA (empresa de produtos e serviços para a área de petróleo e gás em todo o Brasil) doou os 3 quadros para a REPARTIR, sendo 1 teve rifa vendida na 45ª. Feira da Providência e o nº. contemplado foi o 57, conforme Loteria Federal do dia 27/01/2006.

#### ATENDIMENTOS REPARTIR

NOVEMBRO/DEZEMBRO-2005/FEVEREIRO-2006

Total de crianças atendidas desde a Fundação -----	468
Crianças em atendimento -----	108
Crianças novas no período -----	2
Crianças desligadas -----	16
Total de crianças com atendimento encerrado -----	360

**Unimed**   
RIO

## MÃES ATENDIDAS PELA REPARTIR CONCLUEM CURSO DE CABELEIREIRA

A REPARTIR inscreveu mais 6 mães atendidas para o Curso de Cabeleireira da Criança Renascer em agosto. Estes cursos duram 4 meses e ao final deles, as mães recebem kit profissional para continuarem a trabalhar. A REPARTIR também custeia as passagens.

3 mães atendidas pela REPARTIR concluíram seus cursos de cabeleireira, e 1 concluiu o curso de manicure, recebendo os respectivos kits de material de trabalho e seus diplomas em solenidade na Criança Renascer, em Novembro.

## PRIMEIRA OFICINA DE MÃES DE 2006

Eis o nosso grande desafio atual = ensinar às mães das crianças atendidas pela REPARTIR a produzirem algumas peças de artesanato que venham a ser fontes de renda. É claro, tudo dependerá do esforço, capricho e persistência delas. Estamos procurando criar as condições, e elas estão entrando com o trabalho. No mês de Janeiro, iniciamos curso de artesanato, primeiramente produzindo oratórios, e depois vasos decorativos, que estarão sendo vendidos em nosso próximo bazar. Outros produtos estarão sendo elaborados por elas.



## Relato de alguns casos de sucesso:

1) **Diego** - Criança e irmã, portadores de artrite juvenil, estiveram em atendimento conosco de 17/05/2005 a 18/01/2006, inclusive pelo Projeto Madrinha, com doação de cesta básica e a mãe recebeu carrocinha de cachorro-quente, numa parceria da REPARTIR com o voluntário, Dr. Armando Amoedo, para que ela tivesse o aumento de sua renda. Atualmente as crianças, por suas respectivas idades estão sendo atendidas pelo Hospital Pedro Ernesto, e a mãe vem obtendo sucesso no trabalho com a carrocinha que recebeu.

### 2) Maria Vitória

A criança foi encaminhada com pedido de leite e alimentação. Sofria de alergia a lactose.

Hoje, após a ajuda da REPARTIR, a criança está se desenvolvendo em aos poucos e se adaptando ao leite de vaca.

A mãe está conseguindo suprir as necessidades da criança, com a venda de churrasquinho, (material não perecível doado pela REPARTIR, para o início do trabalho, já que a mãe havia ganho uma pequena churrasqueira.

### 3) Matheus

A criança foi encaminhada com pedido de medicação (portador de febre reumática). Embora o caso seja crônico, a família pôde se desenvolver no período em que esteve na REPARTIR. Doamos medicação, cestas básicas e material para geração de renda. No início, kit de doces, e posteriormente, material para confecção de salgadinhos. Com o apoio recebido, a mãe está conseguindo consertar a casa onde moravam (destruída pelas enchentes), para a qual pretendem voltar até o mês de março.

### 4) Samara

A criança necessita de um extensor cirúrgico para reparo de cicatriz na testa. Este depende de liberação da Prefeitura para o Hospital.

A mãe é bastante esforçada. Fêz curso de cuidadora de idosos na Cruz Vermelha, patrocinado pela REPARTIR, e atualmente está fazendo curso de técnica de enfermagem na Cruz Vermelha de Nova Iguaçu. A REPARTIR colabora com 50% do custo do curso, no valor de R\$47,00.

Recentemente+, ela nos relatou ter conseguido trabalho como cuidadora de idosos em um Abrigo e está recebendo R\$300,00. Também conseguiu uma bolsa de estudos para concluir o 2º. grau em curso supletivo, simultaneamente, devido às boas notas que vem obtendo.

## Palestra

A REPARTIR iniciou o atendimento às mães por profissional nutricionista, voluntária Laís Buriti, que orienta as mães sobre a parte nutricional e cuidados com a alimentação de suas famílias e também está revendo nossa lista de itens das cestas de alimentos. Realizou também palestra sobre higiene em fevereiro com a presença de 15 mães.



## AGENDA – PRÓXIMOS EVENTOS:

- 06/04 – Bazar no Hospital
- 02/05 - Bazar do Refazer no Hotel Glória
- 04/05 - Bazar das Mães Hospital
- 03/08 - Bazar dos Pais no Hospital
- 05/10 - Bazar das Crianças no Hospital
- 07/12 – Bazar de Natal no Hospital

**A CAMPANHA DE MÃOS DADAS COM A RAI A E A TURMA DA MÔNICA JÁ ACABOU MAS PEDIMOS QUE CONTINUEM PRESTIGIANDO A REDE DE DROGARIAS DA RAI A JÁ QUE NOS PROPORCIONARAM A VIABILIZAÇÃO DA NOSSA PEQUENA SEDE, RESOLVENDO O NOSSO MAIOR PROBLEMA DAQUELE MOMENTO, A FALTA DE ESPAÇO.**

## COMPOSIÇÃO DA ASSOCIAÇÃO

### DIRETORIA

**PRESIDENTE:** Dra. Marisa Aloe C. de Castro e Silva

**VICE-PRESIDENTE:** Carla Rodrigues da Silva

**1º TESOUREIRO:** Vagner Pontes dos Santos

**2º TESOUREIRO:** José Carlos Alves

**1ª SECRETÁRIA:** Maria Luiza da Cruz Beltrão

**2ª SECRETÁRIA:** Denise Moreira de Souza

### CONSELHO CONSULTIVO:

Dra. Vera Lúcia Queiroz Bomfim Pereira, Elenira Ferreira Pontes dos Santos; Ana Lúcia Viçoso da Cruz Almeida; Patrícia de Aquino Mendes; Dayse Almeida Aragão da Silva; Marilena Glech; Glória Cristina Tadeu Araújo da Nova Brandão; Maria Ignez Moczydlower; Wanda de Oliveira Magalhães.

### CONSELHO FISCAL

Drº Paulo Roberto da Silva Peres; Marcela Aloe Pinheiro, Roberto de Mattos Pereira; Carmen Lúcia dos Santos Pinto (suplente)

**GERENTE:** Ester Pereira Pontes



## Período: Novembro/Dezembro – 2005/Janeiro-Fevereiro-2006

Receitas		Despesas	
Contribuição de Associados	7.513,00	Assistência à Criança e à Família	40.729,59
Doações Pessoa Física	3.095,14	Despesas Administrativas	21.685,43
Doações Pessoa Jurídica	32.566,76	Despesas Financeiras	491,13
Eventos	1.948,30	Despesas Tributárias(CPMF)	211,25
Brechó	14.792,25	Divulgação	7.464,45
Diversas	2.554,76	Despesas com pessoal	18.702,85
Doações Madrinhas/Padrinhos	15.606,14		
<b>Total de Receitas</b>	<b>76.128,05</b>	<b>Total de Despesas</b>	<b>89.284,70</b>
Saldo do período	<b>-13.156,65</b>		
Saldo em 31/10/2005	<b>33.657,49</b>		
Saldo em 28/02/2006	<b>20.500,94</b>		

Obs.: Nas despesas administrativas estão incluídos amortizações e depreciações referentes às obras de ampliação da sede no total de R\$15.322,96. E também a aquisição de produtos com a logomarca da REPARTIR, portanto, investimento, que deverá retornar ao caixa nos próximos meses, com a venda dos mesmos.

## CONTA BANCÁRIA PARA DEPÓSITOS:

**BANCO REAL**

**AGÊNCIA : 1208**

**CONTA : 1000960-5**

**COMO COLABORAR?**

**Várias são as maneiras de participar. Confira e veja qual se encaixa melhor em seu perfil.**

- Sócio Contribuinte;
- Apadrinhando uma Criança, com a doação mensal de itens necessários para sua recuperação;
- Sendo Voluntário em atividades diversas dentro e fora da sede;
- Doando ou Arrecadando alimentos, leites, fraldas e remédios, bem como roupas, brinquedos, utensílios em geral, novos ou usados, que são doados às famílias ou vendidos no brechó;
- Oferecendo Oportunidades de trabalho ou profissionalização;
- Doando Serviços diversos, tais como: serviço social, marketing, serviço gráfico, apoio jurídico, etc.;
- Oferecendo transporte - Para pegar contribuições nas residências de doadores, quando preciso.

**EVENTOS****SHOPPING SOLIDÁRIO**

A REPARTIR divulgou sua obra, vendendo os produtos com sua logomarca no SHOPPING SOLIDÁRIO – Shopping da Gávea, a convite da Ação Comunitária do Brasil. No projeto, patrocinado pela LEVIS de 26/01 a 21/03. Agradecemos à Ação Comunitária do Brasil pelo convite para fazer parte deste projeto.

**Visita do Colégio Flama de Duque de Caxias**

No dia 22 Nov recebemos a visita de alunos e professores do Colégio Flama de Duque de Caxias que realizou gincana de arrecadação de itens para beneficiar a REPARTIR e outras instituições, dentro do projeto inicial de desenvolvimento da cidadania de seus alunos. As moças e rapazes demonstraram-se entusiasmados com o trabalho, que deverá ter continuidade ao longo do ano de 2006. Exemplos como este devem ser seguidos por outros Colégios e Instituições de Ensino em geral para que tenhamos adultos mais sensíveis ao sofrimento alheio, e menos individualistas, o que será bom para todos.

**Pré-Carnavalesco no Vila Isabel Clube**

Arrecadação de gêneros alimentícios no Pré-Carnavalesco Saco de Natal do Bloco Pós Natalino de Vila Isabel, organizado há 1 ano, e com objetivos culturais e filantrópicos, no Vila Isabel Clube, dia 27 Nov.

O evento foi bem animado, com a presença de cerca de 1.500 pessoas, que levaram doações para a REPARTIR (alimentos não perecíveis). Agradecemos ao Presidente do Bloco e Débora, e ao Adilson, da Velha Guarda de Vila Isabel, que indicou nossa instituição para a campanha.

**Bazar de Natal no EL PASO, Botafogo.** Estivemos de 5 a 8/12, vendendo os produtos com a nossa logomarca e divulgando o trabalho da REPARTIR.

**Bazar de Natal no Hospital Municipal Jesus**

Foi mais uma vez muito bem sucedido nosso bazar de Natal no Hospital Municipal Jesus. Agradecemos aos voluntários que lá atuaram.

**PARTICIPAÇÃO EM REDES E FORUNS DIVERSOS****Na ANEPS-RJ e no PEP-Metropolitana I**

A ANEPS-RJ realizou sua Reunião de Planejamento 2006 da ANEPS-RJ, em que traçada a estratégia de atuação e ampliação dos núcleos da ANEPS no Estado do Rio de Janeiro. No dia 21/03 será lançado vídeo com o resultado do trabalho realizado em 2005, no Centro Cultural da Saúde, na rua Marechal Âncora, Pça XV.. O site também descreve estas ações – [www.anepsj.com](http://www.anepsj.com)

A última reunião do ano do Colegiado do PEP-Metropolitana 1 aconteceu no dia 23/11 na UERJ. Aprovado mais 1 projeto a ser enviado ao Ministério da Saúde para liberação de verba e execução. Em reunião anterior já havia sido aprovado o projeto de Tuberculose. Os trabalhos foram retomados em Fev 2006.

**No CMDCA**

A REPARTIR tem estado presente em todas as reuniões do Conselho Municipal dos Direitos da Criança e do Adolescente, e prepara documento para o Banco de Projetos criado no ano passado, através do qual serão liberadas verbas daquele Conselho.

**Na REDE SAÚDE CRIANÇA**

Nos reunimos pela última vez em 2005 no dia 21/11, onde avançamos bastante em nossa Rede, apresentamos algumas idéias para 2006, fechando a agenda de treinamento, workshops a partir de janeiro até abril de 2006, organizados pela Criança Renascer sob os auspícios da White Martins-Praxis. Estes workshops são fundamentais para a organização das instituições, conforme nos demonstra a experiência desses 3 anos de existência da Rede. Nestas oportunidades, muitas técnicas, dicas, informações são repassadas e, uma vez bem apropriadas pelas instituições, consegue transformá-los em ações bem sucedidas no seu dia-a-dia mais rapidamente. E esta é a vocação principal da Rede = prover as instituições que a ela aderem de informações suficientes para pavimentar seus percursos.

Hoje a Rede está composta pelas seguintes instituições: Criança Renascer, Reviver, Refazer, Ressurgir, Recomeçar, Reagir, Recriar, Renovar, IPPR (Recife), Instituto Reluzir, Repartir, Projeto Reconstruir, Retribuir, Revitalizar(Joinville). E estamos com mais algumas instituições em fase de formalização.

**Parcerias**

A REPARTIR iniciou, com apoio da Criança Renascer, negociações para convênio com a Faculdade São Camilo para realização de palestras, campanhas internas, e outras ações naquela Faculdade que tem cursos de graduação em enfermagem e administração hospitalar, além de pós-graduação, estando estabelecida no Rio, em SP, Brasília, Salvador, Rio Grande do Sul. Além da REPARTIR, também deverão se beneficiar outras instituições da Rede Saúde Criança.

A REPARTIR assinou mais 2 parcerias, com a Trilhas do Rio e com a Thanden Web, em que destinam parte das inscrições em seus pacotes de atividades para a REPARTIR.

A REPARTIR está concluindo negociações para a realização de Auditoria Interna com a empresa BKR Lopes, Machado Auditores, sob os auspícios da White Martins-Praxis, e por indicação da Criança Renascer, nossa grande parceira deste o início de nossa instituição.

**Almoço de Confraternização no dia 14 dez – no Villa Inn, com a presença de voluntários e funcionários. Sorteamos alguns brindes e homenageamos os aniversariantes do mês de Dezembro.**

**A Associação Repartir precisa de:****Necessidades constantes:**

Alimentos não perecíveis – Leite em pó integral – Leite de soja - Colchonetes – Filtros de água - Cadeiras de roda – Ventiladores – Brinquedos e livros infantis em bom estado – Carrinhos de bebê – camas e berços – fraldas descartáveis e de pano – Roupas de cama e banho – Cobertores — Roupas de crianças e adulto – Utensílios domésticos básicos – latas de alumínio para reciclagem – artigos novos ou usados para venda nos nossos bazares ou no brechó.

**Campanhas sazonais:**

Abril / Maio / Junho / Julho - COBERTORES E AGASALHOS  
Outubro – VENTILADORES  
Novembro – BRINQUEDOS  
Dez / Jan / Fev / Março – MATERIAL ESCOLAR

**Torne-se um membro da Associação Repartir**

Preencha os dados abaixo e envie por correio para a **Associação Repartir** ou encaminhe um e-mail para [repartir@repartir.com.br](mailto:repartir@repartir.com.br) com as informações abaixo.



Nome: ..... Profissão: .....  
Endereço: ..... Bairro: ..... Cidade: .....  
Estado: ..... CEP: ..... Tel.: ..... Celular: .....  
E-mail: .....

Indique abaixo, a(s) forma(s) de participação desejada:

- Sócio Contribuinte - valor trimestral \_\_\_\_\_  Padrinho / Madrinha  
 Doar ou arrecadar  Oferecer oportunidades  Doar serviços  
 Voluntário - Trabalho que gostaria de desenvolver

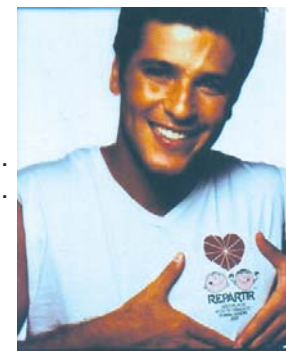

# Festa de Natal da REPARTIR



Festa de Natal no Corpo de Bombeiros – 16 dez 2006  
Compareceram 130 famílias. Nesta oportunidade tivemos a alegria de poder dar presentes a todas as crianças e seus irmãos, bem como de dar uma cesta básica adicional para cada família, com alguns itens de ceia natalina. Isto foi possível graças às doações que nos chegaram, tais como: brinquedos da Escola Martim Pescador, Ilha do Governador, Drograria Pacheco, itens de cestas básicas recebidos da AMBEV, kits oferecidos pela financeira Losango, e das doações captadas pelo Bloco Carnavalesco Saco do Noel, de Vila Isabel, dentre outras. As nossas funcionárias trabalharam muito antes do evento, Mônica, Ana Lúcia, separando e embalando os presentes e as cestas e também no dia, contando com o apoio das voluntárias Miriam e Maria Teresa Beltrão, para levar até o Corpo de Bombeiros as doações. Também recebemos apoio dos voluntários: Vagner, José Carlos, Carla (recém em-

possada como nova Vice-Presidente), Elizabeth, Teresa Monteiro, seu marido e sua amiga, Cláudia, que doou os bolos e pães, Mitiko, Ignês, Maria Luíza, Marilena, Maria José, Denise, Valéria Oliveira, Luciana, e dos funcionários Tânia e Uanderson. Contamos mais uma vez com a colaboração da Padaria Villas Garden que doou sanduíches.

Realizar estes eventos que envolvem muitas coisas requer a dedicação e empenho de alguns e o apoio e compreensão de todos para eventuais falhas. Agradecemos a todos que fizeram com que a Festa transcorresse bem e em especial ao nosso Papai Noel, José Carlos, que souou bastante naquela manhã de dezembro!

Agradecemos ao Comandante da Unidade de Vila Isabel, Tenente Coronel Marcos Almeida e ao capitão Glauber pela intermediação de nosso pedido à direção daquela Corporação, para a cessão do espaço e a seus auxiliares pela realização dos preparativos e apoio ao evento.



## A REPARTIR recebeu o PRÊMIO TOP OF MIND DO INBRAP - Instituto Brasileiro de Pesquisa de Opinião Pública - 2005/2006

A pesquisa foi realizada no ano de 2005 com 19.500 pessoas, sendo 43%, mulheres e 57%, homens, representantes as seguintes faixas etárias:

Maiores de 50 anos .....	28%
de 35 a 49 anos .....	22%
de 25 a 34 anos .....	16%
de 16 a 24 anos .....	24%
até 15 anos .....	10%

### Pontuação obtida pela REPARTIR

Lembrança da Marca ou Empresa .....	87%
Reconhecimento da Marca ou Empresa .....	84%
Atendimento .....	86%
Estrutura .....	68%
Qualidade .....	91%
Top of Mind .....	83,2 %

Pesquisa Qualitativa realizada através de telemarketing ativo no Estado do Rio de Janeiro. Método Selltiz. Pessoas com idade igual ou superior a 16 anos (ambos os sexos), com telefone fixo, escolha aleatória.

## AGRADECIMENTOS

1. A todas as madrinhas e padrinhos que contribuem mensalmente com a cesta básica diferenciada às crianças atendidas inscritas no Projeto Madrinha.
2. Aos sócios-contribuintes da REPARTIR que nos garantem uma arrecadação importante para a manutenção do funcionamento da instituição. Continuem contribuindo e nos tragam mais pessoas porque a instituição está precisando aumentar seu quadro de contribuintes para poder atender melhor às famílias.
3. A todos os voluntários e voluntárias de nossos Grupos de Trabalho pelo empenho de sempre.
4. Aos prestadores de serviços da REPARTIR pelo empenho e dedicação.
5. Aos funcionários do Hospital Municipal Jesus que sempre doam itens para nossos bazares e brechós e divulgam o trabalho da REPARTIR.
6. Ao casal Sr. Fernando de Magalhães Perez e Sra. Neide da Silva Perez por ter solicitado doações para a REPARTIR por ocasião das comemorações de suas bodas de ouro.
7. A UNIMED-RIO que realizou gincana interna que nos proporcionou a doação de R\$3.000,00 no mês de janeiro/2006.
8. À escritora Laura Bergallo pela doação de 84 livros infantis "Tem um Elefante no meu quarto" para distribuição às crianças atendidas pela REPARTIR, através da

UNIMED-RIO.

9. A CHEMTECH que arrecadou leites 167 latas de leites especiais em sua Festa de Aniversário para a REPARTIR.
10. À professora Elise Martins que fez campanha de arrecadação de brinquedos na Escola Martim Pescador, da Ilha do Governador, para o Natal.
11. Ao Condomínio Residencial Três Torres, nas Laranjeiras, pelas doações para o Natal.
12. À financeira Losango por ter doado kit escolar para todas as crianças presenteadas na Festa de Natal.
13. À AMBEV pela doação de itens de cesta básica para a Festa de Natal.
14. A Drograria Pacheco que doou 272 brinquedos, dentro de campanha na cidade que beneficiou à toda Rede Saúde Criança.
15. À Associação dos Procuradores do Novo Estado do Rio de Janeiro pela doação de R\$1.900,00.
16. À WHITE MARTINS-PRAXIS pela doação de 1.500 folhetos para nossa divulgação.
17. CEMEDIS pelas doações enviadas dentro da parceria.
18. Às Empresas, abaixo citadas, que nos têm apoiado: UNIMED-RIO, CHEMTECH, ESPM JR, TANDEN WEB, WHITE MARTINS, CEMEDIS, TRILHAS DO RIO, ORTENG.
19. Padaria Villas Garden, pela doação de sanduíches para a Festa de Natal.

20. À Drograria Atual/Gaúcha (Sr. Jorge Burlamaqui) que nos vende os remédios a preço de custo, ou seja, com desconto de 30%.
21. À distribuidora São Jorge, que nos doou itens de higiene e limpeza.
22. A Ótica Apolo da Av. 28 de setembro pela doação de alguns óculos para crianças da REPARTIR.
23. Ao Sr. Santinho, da tradicional banca de jornais da Av. 28 de setembro que mantém um espaço permanente de arrecadação de donativos para a REPARTIR.
24. Ao Srs. Júlio e Sartori da Fiscalização da Prefeitura, pela doação de mais produtos para venda em nossos bazares e brechós.
25. Ao setor de Responsabilidade Social da AMBEV por ter realizado campanha de arrecadação de gêneros alimentícios em prol da REPARTIR no mês de Outubro.
26. Aos artistas que vestiram nossa camisa, para divulgação de nosso trabalho: MALU MADER, BRUNO GAGLIASSO, MARCELO ANTHONY, SERGIO MARONE, FERNANDA RODRIGUES e MANOELA DO MONTE.
26. Ao nosso parceiro no. 1, ZIRALDO, por ter criado com tanto carinho e inspiração nossa forte logomarca. A REPARTIR lhe enviou, no mês de dezembro, uma cesta com os produtos feitos com a logomarca por ele criada, como forma de agradecimento.

**UNIMED-RIO – THANDEN WEB – DROGA RAIÁ - ORTENG – CHEMTECH – ESPM JR – CEMEDIS – WHITE MARTINS – TRILHAS DO RIO**

## IMPRESSO

ASSOCIAÇÃO DE APOIO ÀS CRIANÇAS DO HOSPITAL MUNICIPAL JESUS  
Rua 8 de dezembro, 717 – Vila Isabel  
Cep 20550-200 – Rio de Janeiro – RJ