

Fundada em 12 de Junho de 2002
CNPJ 05.266.115/0001-46
Site: www.repartir.org.br
E.mail: repartir@repartir.org.br



Rua 8 de dezembro, 717 – Vila Isabel
Tel.: (21) 2234-9791- Cep 20550-200
Rio de Janeiro – RJ – Brasil

BOLETIM – ANO 3 – Nº 9 – NOVEMBRO/2005

**QUE POSSAMOS
REPARTIR
EMOÇÕES,
NESTE NATAL,
PARA COLHERMOS
ALEGRIAS
NO ANO QUE
SE INICIA !**

**UM FELIZ NATAL E UM
ANO NOVO MELHOR AINDA**



EDITORIAL

As novidades da REPARTIR são a assinatura do contrato de parceria com a White Martins para estruturação profissional de nossa instituição, que inclui a contratação de gerente administrativa e assistente social. Além disto a parceria nos permitirá uma folga de recursos, pois prevê verba para gastos com transporte e remédios. Poderemos retomar em breve algumas obras em casas de nossas crianças, além de aumentar o número de palestras educativas e cursos profissionalizantes para as mães e também contratar uma pessoa dedicada à tarefa de captação de recursos, o que nos proporcionará um conforto maior com relação às despesas da instituição.

O banco de dados já está quase pronto. Com este banco de dados, a qualidade, presteza e precisão de nossos relatórios estarão garantidos. É muito importan-

te se ter um banco de dados eficiente numa instituição como a nossa porque dependemos de muitas informações cruzadas e somos solicitados por nossos parceiros e projetos por informações específicas e precisas. Antes do banco de dados tínhamos que colher as informações pasta por pasta, num trabalho muito desgastante. A partir de agora, não, pois ganharemos em eficiência e agilidade. Agradecemos à Chemtech pela parceria que nos proporciona este banco de dados.

A partir da conclusão do Plano de Marketing pela ESPM JR para nossa instituição, iniciamos algumas mudanças significativas no nosso dia-a-dia de modo a melhorar a nossa eficiência. Ainda estamos longe do ideal, mas continuaremos perseguindo nossos objetivos – tornarmos a REPARTIR cada vez mais organizada e profissional em prol das crianças do HMJ !

Juntem-se a nós !

Trata-se de um trabalho muito gratificante e prova de que com vontade de realizar e honestidade podemos construir coisas muito boas em prol de nosso próximo e contribuindo pela PAZ.

Diretoria



A REPARTIR NA 45ª. FEIRA DA PROVIDÊNCIA – de 1º a 11 dez 2005 – Pavilhão 1 – Mostra Social – Estande 12. Prestigiem nosso estande, comprando nossos produtos e assinando ficha de sócio(a)-contribuinte ou sócio-voluntário(a), e quem sabe, negociando parceria como pessoa jurídica. A REPARTIR precisa de vocês para continuar a realizar este trabalho ! (fotos da nossa presença no ano passado)



Festa da Melhor Idade – 04/10, no Fluminense Futebol Clube – Organizada pela UNIMED-RIO, com palestras sobre Saúde na Melhor Idade e Trabalho Voluntário. No encerramento a presença de Carlinhos de Jesus,

dançando com as presentes, levando e recebendo carinho de todos. A REPARTIR participou divulgando-se, distribuindo o boletim número 8 e vendendo produtos com sua logomarca.

Também estiveram presentes a Criança Renascer e o grupo Papel Pinel.

EVENTO – 21/10 - EM COMEMORAÇÃO AO DIA DOS MÉDICOS, a REPARTIR se fez representar na Festa Anual, e já tradicional há 9 anos, organizada pela UNIMED-RIO para homenagear os seus médicos cooperados. O Presidente da empresa, Dr. Celso, informou sobre a liderança, já consolidada da UNIMED-RIO, e sobre a valorização das cotas de investimento dos cooperados. Desta vez a Festa foi totalmente patrocinada pelos diversos parceiros da empresa, com show de Ivete Sangalo para cerca de 5.000 pessoas, antecedido de show do grupo de médicos, no Claro Hall, Barra. A REPARTIR, como parceira institucional no Programa de Responsabilidade Social da UNIMED-RIO foi brindada com a doação de 2 mil fraldas, bem como o CRIANÇA RENASCER, que também é patrocinado pela UNIMED-RIO.



Visitas Domiciliares patrocinadas pela UNIMED-RIO

PARTICIPAÇÃO EM REDES E FORUNS DIVERSOS



A REPARTIR

continua a participar dos eventos da ANEPS-RJ (Articulação Nacional de Educação Popular e Saúde). No dia 27 Ago, realizou-se o II Encontro da ANEPS-RJ, com a presença

de 195 movimentos e práticas de educação popular e saúde e 300 pessoas no total, no CIAD - Mestre Candeira. Para conhecer melhor o trabalho realizado pela ANEPS-RJ, visite o site www.anepsrj.com.

PEP – Metropolitana 1 – Pólo de Educação Permanente – Nesse Fórum as entidades participantes discutem projetos e formas de tornar as premissas do SUS realidade.

No CMDCA

A REPARTIR obteve no mês de setembro, o seu registro no **CMDCA**, e começou a participar das reuniões de modo a inserir projetos naquele Conselho. O **CMDCA** é o Conselho Municipal dos Direitos da Criança e do Adolescente.

Na REDE SAÚDE CRIANÇA

A Rede continua seus trabalhos de estruturação e apoio mútuo entre as instituições que dela fazem parte, em reuniões mensais, agora sob a coordenação do Ressurgir.

A REPARTIR esteve presente no **SEMINÁRIO DA REFAZER**, comemorativo dos seus 10 anos de existência, sob o tema **CONHECER O SUS** - Estratégia Fundamental para as Organizações que trabalham com a promoção da Saúde e da Cidadania. Mais uma vez a organização e escolha dos temas foram extremamente felizes, pois tivemos a oportunidade de obter alguns esclarecimentos sobre o **SUS** e sua importância e da necessidade de abraçarmos a causa de consolidá-lo. Ele foi criado há 15 anos, mas ainda encontramos problemas em alguns Hospitais.



PALESTRAS COM AS MÃES E PAIS

PALESTRAS COM AS MÃES E PAIS. Realizamos palestra no dia 01/09 no auditório do Centro de Estudos no Hospital Municipal Jesus. O tema foi Terapia Familiar, proferida pelo psiquiatra Roberto Santoro, Chefe da Psiquiatria do HMJ.



O Dr. Roberto apresentou de forma bem prática e acessível a questão de educar o comportamento das crianças, construindo o domínio sobre os impulsos e os sentimentos. Citou vários exemplos, aplicando as situações infantis em relação aos próprios pais, como reflexo de suas reações e atitudes. Deu ênfase às questões da agressividade e do amor. Tirou as dúvidas das mães, mantendo diálogo com a platéia. Mostrou como resolver algumas situações, como quando a criança briga, desafia a autoridade da mãe, etc. A interação foi tão boa que prometeu voltar outra vez. Verificamos que 20 mães compareceram, e algumas trouxeram alguns filhos que ficaram fazendo recreação na sala de atendimento, com a Assistente Social Tânia. Agradecemos à Padaria Vilas Garden (Sr. Oliveira) pela oferta do lanche desta palestra.

OFICINA DAS MÃES - CURSO DE FUXICO



Em agosto realizamos curso de fuxico para 12 mães atendidas pela REPARTIR. A instrutora foi a nossa assistente social Ana Lúcia Melo. Após o curso, servimos um lanche. As crianças que vieram com suas mães ficaram desenhando na sala do Atendimento às Famílias.

PRESTAÇÃO DE CONTAS - ASSOCIAÇÃO REPARTIR

Período: Julho a Outubro 2005

Receitas		Despesas	
Contribuição de Associados	7.655,00	Assistência à Criança e à Família	44.907,70
Doações Pessoa Física	5.331,93	Despesas Administrativas (*)	11.196,72
Doações Pessoa Jurídica	18.351,76	Despesas Financeiras	518,97
Eventos	0,00	Despesas Tributárias (CPMF)	147,38
Brechó	18.440,50	Divulgação	2.670,00
Diversas	881,83	Despesas com pessoal	11.957,15
Cestas do Projeto Madrinha	18.800,00		
Total de Receitas	69.461,02	Total de Despesas	71.397,92
Saldo do período	-1.936,90		
Saldo em 30/06/2005	35.594,39		
Saldo em 31/10/2005	33.657,49		

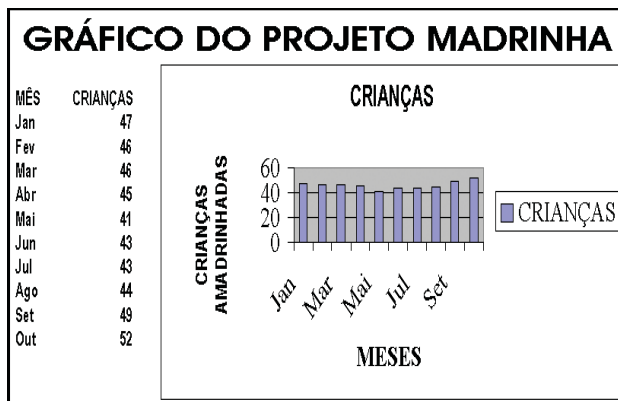
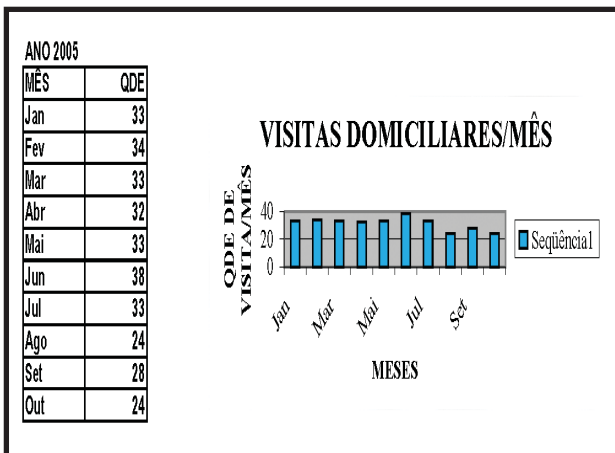
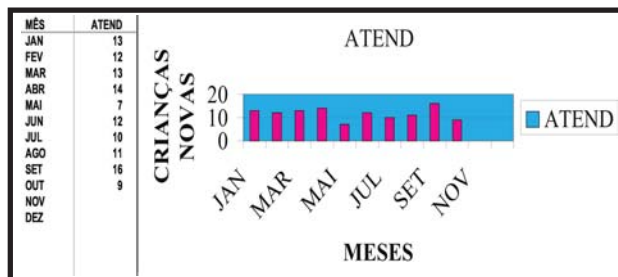

CONFIRA A SEGUIR A NOVA COMPOSIÇÃO DA ASSOCIAÇÃO

DIRETORIA

PRESIDENTE: Dra. Marisa Aloe C. de Castro e Silva

GERENTE: Ester Pereira Pontes

1ª SECRETÁRIA: Maria Luiza da Cruz Beltrão

2ª SECRETÁRIA: Denise Moreira de Souza

1º TESOUREIRO: Vagner Pontes dos Santos

2º TESOUREIRO: José Carlos Alves

CONSELHO FISCAL

Drº Paulo Roberto da Silva Peres; Marcela Aloe Pinheiro, Roberto de Mattos Pereira; Carmen Lúcia dos Santos Pinto (suplente)

CONSELHO CONSULTIVO:

Dra. Vera Lúcia Queiroz Bomfim Pereira, Elenira Ferreira Pontes dos Santos; Ana Lúcia Viçoso da Cruz Almeida; Patrícia de Aquino Mendes; Dayse Almeida Aragão da Silva; Marilena Glech; Glória Cristina Tadeu Araújo da Nova Brandão; Maria Inez Moczydlower; Wanda de Oliveira Magalhães; Carla Rodrigues da Silva.



CASOS DE ATENDIMENTOS / CONCLUÍDOS ATÉ OUTUBRO/2005

Total de crianças atendidas desde a Fundação.....	432
Crianças em atendimento no mês.....	130
Crianças novas no período.....	46
Atendimentos Psicológicos no período (Jul-Out).....	47
Visitas domiciliares do período (Jul - Out).....	109
Total de crianças com atendimento encerrado.....	302

**CONTA BANCÁRIA
PARA DEPÓSITOS:
BANCO REAL
AGÊNCIA : 1208
CONTA : 100960-5**

COMO COLABORAR?

Várias são as maneiras de participar. Confira e veja qual se encaixa melhor em seu perfil.

- Sócio Contribuinte;
- Apadrinhando uma Criança, com a doação mensal de itens necessários para sua recuperação;
- Sendo Voluntário em atividades diversas dentro e fora da sede;
- Doando ou Arrecadando alimentos, leites, fraldas e remédios, bem como roupas, brinquedos, utensílios em geral, novos ou usados, que são doados às famílias ou vendidos no brechó;
- Oferecendo Oportunidades de trabalho ou profissionalização;
- Doando Serviços diversos, tais como: serviço social, marketing, serviço gráfico, apoio jurídico, etc.;
- Oferecendo transporte - Para pegar contribuições nas residências de doadores, quando preciso.

A Associação Repartir precisa de:**Necessidades constantes:**

Alimentos não perecíveis – Leite em pó integral – Leite de soja - Colchonetes – Filtros de água - Cadeiras de roda – Ventiladores – Brinquedos e livros infantis em bom estado – Carrinhos de bebê – camas e berços – fraldas descartáveis e de pano – Roupas de cama e banho – Cobertores — Roupas de crianças e adulto – Utensílios domésticos básicos – latas de alumínio para reciclagem – artigos novos ou usados para venda nos nossos bazares ou no brechó.

Campanhas sazonais:

Abril / Maio / Junho / Julho - COBERTORES E AGASALHOS
Outubro – VENTILADORES
Novembro – BRINQUEDOS
Dezembro e Janeiro – MATERIAL ESCOLAR

ENTREVISTA COM AS MAES

Ilaine Gove - Voluntária de Comunicação

■ A REPARTIR através de seu trabalho vem beneficiando muita gente, não apenas se limitando a suprir o lado material, mas também ajudando a essas pessoas, buscarem soluções para resgatarem suas dignidades, tão fragilizadas pelas dificuldades. Por este motivo, abrimos um espaço neste boletim para que elas se manifestem e se façam conhecer, relatando suas histórias, mas também para que nossos leitores conheçam melhor os problemas que surtem no nosso dia a dia, ajudando-nos cada vez mais a cumprirmos nossa missão.

■ Maria Luiza Ramos da Silva, moradora de Queimados, é mãe de Sthefans, de 9 anos. Sua filha está sendo tratada pelo setor de reumatologia do Hospital Municipal Jesus há 4 anos, buscando um tratamento para uma febre crônica. Há quatro meses vem sendo assistida pela REPARTIR, recebendo cesta básica, produtos para que possa revender e assistência psicológica, tendo todo o apoio das assistentes sociais. Maria Luiza inscreveu-se no curso de crochê oferecido pela Associação, para poder tirar daí seu sustento.

■ Marcela Ribeiro de Oliveira, moradora do Jacarezinho, é mãe de Patrick, de 8 meses. Começou o tratamento de Patrick que tem uma tuberculose granular, em novembro do ano passado. Em março foi encaminhada para a REPARTIR, pois sua dificuldade financeira é muito grande. Recebe leite e cesta básica e muitas das vezes até ajuda para a passagem, para que possa continuar o tratamento de Patrick. Além dele tem mais 2 filhos. Também está inscrita para o curso de crochê e é muito grata por tudo que tem recebido da REPARTIR.

A REPARTIR iniciou atendimento psicológico para as mães

Desde o mês de agosto a REPARTIR conta com 2 psicólogas voluntárias que atendem às mães e algumas crianças às 3as feiras (Luciana Araújo) e 5as feiras. (Valéria Duarte). Em agosto tivemos 22 atendimentos e em setembro mais 10. Em outubro passamos a contar com mais 1 psicóloga voluntária (Valéria Ramos), com atendimento às 4as feiras. Em outubro foram 15 atendimentos psicológicos. As mães têm demonstrado muita alegria com esta novidade e as psicólogas estão felizes por poderem ajudar àquelas pessoas. Há muito tempo vimos tentando começar atendimento psicológico na REPARTIR mas as voluntárias que se apresentavam acabavam desistindo por outros compromissos. A demanda é muito grande. Aquelas mães precisam ser

ouvidas, orientadas, acolhidas. Elas têm vidas duras, com muitas carências e suas crianças com doenças crônicas que requer delas muito amor e paciência. A REPARTIR está muito feliz em proporcionar mais este serviço àquela população carente.

A REPARTIR iniciou atendimento vocacional

O nosso voluntário Sérgio Magalhães começou a conversar com as mães sobre suas habilidades e aptidões profissionais, de modo a orientá-las e puxar por elas, para que se profissionalizem e retomem seus estudos. Ele é professor aposentado do Pedro II e especialista em orientação vocacional.

Medindo o Impacto do Atendimento Realizado pela REPARTIR

Análise das Avaliações das Mães das crianças com atendimento concluído pela REPARTIR:

NÚMERO DE FICHAS: 11

Resultados:

Seguindo a linha de raciocínio do relatório do período anterior, analisamos cinco variáveis:

- 1) tempo de atendimento – o tempo variou de 6 a 15 meses.
- 2) Doações recebidas – alimento: 11 (100%); remédios: 11 (100%); instrumentos e/ou material de trabalho; vales transporte: 11 (100%); equipamento médico/ortopédico; utensílios domésticos; roupas; curso profissionalizante; orientação social; orientação psicológica.
- 3) Avaliação do atendimento – ótimo: 8 (72,72%); bom: 3 (27,27%).
- 4) Renda familiar – aumentou: 2 (18,18 %); mantida: 9 (81,81 %).
- 5) Saúde da criança – melhor: 1 (9,09 %); estável: 7 (54,54 %); boa - 3 (27,27%)

Conclusão:

Alguns desligamentos se deram por não comparecimento das mães. E estes citados, com o preenchimento do questionário.

As crianças tiveram melhorias ou mantiveram-se estáveis em termos de saúde. Como o público que atendemos é de crianças, em sua grande maioria, com patologias graves, consideramos este resultado satisfatório.

As crianças estão bem na maioria dos casos (melhor + estável + boa = 100%). As maiores necessidades são: alimentação (94%), vale transporte (70%), instrumentos e/ou material de trabalho (70%).

Sugestão:

Dar estrutura inicial, para que as mães possam a partir daí se estabilizarem. Continuar na busca da melhora da saúde das crianças. Continuar a buscar oportunidades de emprego para as mães e pais. Fazer bazar com os trabalhos das mães para arrecadar recursos.

Ester P. Pontes

CASOS PARA CONTAR:

1) Criança, de 2 anos, com velhice precoce e encefalopatia, atendida pela REPARTIR de 12/07/2004 a 05/07/2005, e sua família receberam cestas básicas, aparelho de nebulização, fraldas, filtro, colchonetes, aspirador portátil e inclusive material de trabalho, pois sua família é composta de 5 pessoas, e o pai trabalha como vendedor ambulante, com renda de apenas R\$150,00, por mês.



Com o material que doamos (balas e doces) a família conseguiu se desenvolver, aumentando a sua renda e hoje dizem estar muito felizes com o resultado do investimento. Atualmente

têm uma pequena barraquinha na porta de casa, que lhes garante o complemento da renda familiar.

Infelizmente a nossa criança atendida faleceu, devido ao seu quadro clínico gravíssimo. A mãe nos devolveu o aspirador e o nebulizador, que doamos a outras crianças. Apesar disto consideramos este caso como de sucesso, pois nós os ajudamos a se estruturarem.

2) Criança, portador de pneumonia persistente e sua família estão sendo atendidos pela REPARTIR, desde 10.02.2005. Temos auxiliado com medicação, cesta básica, cobertores, colchonetes, filtro, material de trabalho para geração de renda (caixa de alho), berço e cursos profissionalizantes para as filhas adolescentes, já que a mãe tem baixa escolaridade e maioria dos 10 filhos são pequenos. A filha mais velha foi encaminhada ao curso de baby-sitter na Cruz Vermelha e hoje cuida de 3 crianças em casa, agregando R\$50,00 mensais à renda familiar. A outra fez curso de manicure, ministrado na Criança Renascer, e também já se tornou uma profissional, conseguindo agregar mais algum dinheiro ao orçamento familiar.

AGENDA – PRÓXIMOS EVENTOS:

- 14 Dez – Almoço de Confraternização
- 15 Dez – Bazar de Natal no Hospital
- 16 Dez – Festa de Natal no Corpo de Bombeiros de Vila Isabel

CONFIRA OS OUTROS EVENTOS REALIZADOS NO PERÍODO OU DOS QUAIS A REPARTIR PARTICIPOU



O setor de Responsabilidade Social da AMBEV realizou campanha de arrecadação de gêneros alimentícios em prol da REPARTIR no mês de Outubro. Nossos agradecimentos.



Bazar do Dia das Crianças – 06 Outubro. Mais um bazar bem sucedido na REPARTIR, graças a Deus e ao empenho de sempre de nossas voluntárias do brechó, lideradas por Ignês Moczdlower.



Feira de Ciências no Colégio Martins – Vila Isabel No dia 08 Out, a REPARTIR esteve presente naquele evento educativo, onde teve a oportunidade de divulgar seu trabalho, distribuindo boletins e recebendo doações em gêneros não perecíveis. Agradecemos àquele Colégio pela acolhida, já pela 3ª. vez e em especial ao inspetor Sebastião, muito educado, simpático e gentil.

Poesia e Arte no Colégio Nossa Senhora de Lourdes.

A REPARTIR esteve presente naquele evento, 28/10, participando do júri (voluntária, 2ª. secretária, prof Denise Moreira), daquele tradicional Colégio de Vila Isabel. Agradecemos ao Colégio e, em especial à prof. Nely, que procura incluir a REPARTIR em seus grandes eventos, num tra-



balho de divulgação extremamente importante para a nossa instituição. Na ocasião, houve arrecadação de alimentos para a REPARTIR.



Campanha de Arrecadação de Leite e gêneros alimentícios no Condomínio da rua Jorge Rudge. Foram 26 crianças que participaram campanha que arrecadou 86 latas de leite, livros infantis, roupas e brinquedos novos para a REPARTIR.



doações (roupas e brinquedos) no Sábado da Solidariedade (29/10).

Campanha de Brinquedos para o Dia das Crianças no Externato Coração Eucarístico, Flamengo, no dia 17/10 e arrecadação de

ESPAÇO DO VOLUNTÁRIO



Voluntárias (os) aguardando para a gravação do vídeo institucional, produzido por Alexandre de Aquino, com as participações de Luiz Paulo de Aquino e equipe.



AGRADECIMENTOS

1. A todas as madrinhas e padrinhos que contribuem mensalmente com as cestas básicas diferenciadas às crianças atendidas inscritas no Projeto Madrinha. E às voluntárias: Patrícia, Miriam, Vanda e a assistente social Ana Lúcia que atuam no mesmo. Contamos também com a colaboração da Assistente Social Tânia que traz informações adicionais importantes das visitas domiciliares que realiza.
2. A todos os voluntários e voluntárias de nossos Grupos de Trabalho pelo empenho de sempre.
3. À Chemtech pela Campanha-Gincana interna de Arrecadação de Agasalhos, em julho que recolheu agasalhos, roupas, sapatos e cobertores para a REPARTIR.
4. A Unimed-Rio pela Campanha de Arrecadação de agasalhos e cobertores que realizou em julho, em prol da REPARTIR.
5. À Drogeria Atual/Gaúcha (Sr. Jorge Burlamaqui) que vende os remédios para a REPARTIR a preço de custo, ou seja, com desconto de 30%. Esta parceria nos tem sido muito útil.
6. À ESPM JR que concluiu Plano de Marketing para a REPARTIR
7. Ao CEMEDIS pelas doações enviadas dentro da parceria.
8. À WHITE MARTINS, nova parceira da REPARTIR, que nos escolheu, junto com a Criança Renascer, para o Projeto

- de Estruturação de mais 6 instituições da Rede Saúde Criança-Ano III.
9. A todos os voluntários e voluntárias de nossos Grupos de Trabalho pelo empenho de sempre.
10. A Bianca Bozon, do grupo de Responsabilidade Social da Promon Engia. Pelas campanhas de arrecadação internas que sempre realiza em prol da REPARTIR.
11. A J. Moreno Produções Artísticas e Culturais, na pessoa de Janine C Souza, por ter doado R\$1.100,00 de saldo da produção de sua peça Lorca, apresentada em Curitiba, no Conjunto Cultural da Caixa Econômica, referente à contrapartida social daquele patrocínio cultural obtido junto àquela instituição financeira.
12. Aos artistas que vestiram nossa camisa, para divulgação de nosso trabalho: MALU MADER, BRUNO GAGLIASSO, MARCELO ANTHONY, SERGIO MARONE, FERNANDA RODRIGUES e MANOELA DO MONTE.
13. Ao nosso parceiro no. 1, ZIRALDO, por ter criado com tanto carinho e inspiração nossa forte logomarca.

UNIMED-RIO – THANDEN WEB – DROGA RAIÁ - ORTENG - CHEMTECH – ESPM JR – CEMEDIS – WHITE MARTINS



A REPARTIR esteve presente na Festa de 100 Anos da DROGA RAIÁ, no Clube Monte Líbano em São Paulo, no mês de Agosto, levando placa de parabéns pela data ao Presidente da empresa.

A CAMPANHA DE MÃOS DADAS COM A RAIÁ E A TURMA DA MÔNICA JÁ ACABOU MAS PEDIMOS QUE CONTINUEM PRESTIGIANDO A REDE DE DROGARIAS DA RAIÁ JÁ QUE NOS PROPORCIONARAM A VIABILIZAÇÃO DA NOSSA PEQUENA SEDE, RESOLVENDO O NOSSO MAIOR PROBLEMA DAQUELE MOMENTO, A FALTA DE ESPAÇO.



Torne-se um membro da Associação Repartir

Preencha os dados abaixo e envie por correio para a Associação Repartir ou encaminhe um e-mail para cadastro@repartir.org.br com as informações abaixo.

Nome : _____ Profissão : _____
 Endereço : _____ Bairro : _____
 Cidade : _____ Estado : _____ CEP : _____
 Telefone : _____ Celular : _____ e-mail : _____
 Indique abaixo, a(s) forma(s) de participação desejada :
 Sócio Contribuinte – valor trimestral _____ Padrinho/Madrinha
 Doar ou arrecadar _____ Oferecer oportunidades
 Doar serviços _____
 Voluntário – Trabalho que gostaria de desenvolver : _____

IMPRESSO

ASSOCIAÇÃO DE APOIO ÀS CRIANÇAS DO HOSPITAL MUNICIPAL JESUS
 Rua 8 de dezembro, 717 – Vila Isabel
 Cep 20550-200 – Rio de Janeiro – RJ